

Wykonawca: **IO-ICO NICEA**
ul. Traugutta 28
tel./fax 89-620-2279

WSZYSTKIE PRAWA ZASTRZEŻONE
KOPLOWANIE BEZ ZEZWOLENIA
SUROWO WZBRONIONE KOPLOWANIE
SKUTKOWAC BEZDIE
KONSEKWENCJAMI PRAWNYMI

POMIAROWA POWIERZACHNI
LUBNA CO HW 48 41 HW 48 - 105
1/100 - 10/10

NR	NAMNA POLA	POW m2	POW m2
PODDASZA			
1	PODDASZA 1	131,07	123,10
2	PODDASZA 2	33,87	29,74
3	PODDASZA 3	4,87	7,84
4	PODDASZA 4	13,89	16,86
5	PODDASZA 5	17,99	20,46
6	PODDASZA 6	4,24	6,98
RAZEM		205,87	172,10

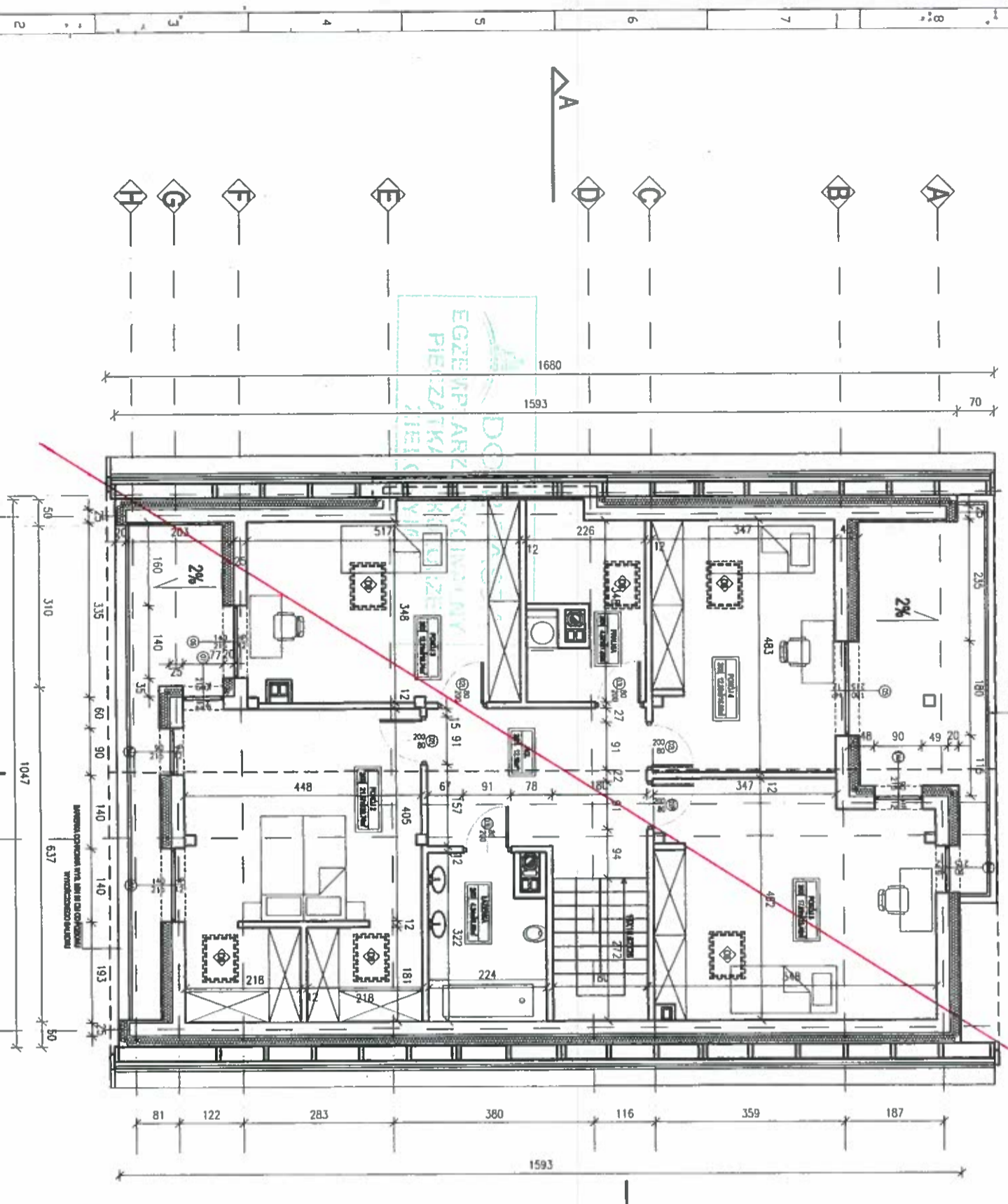
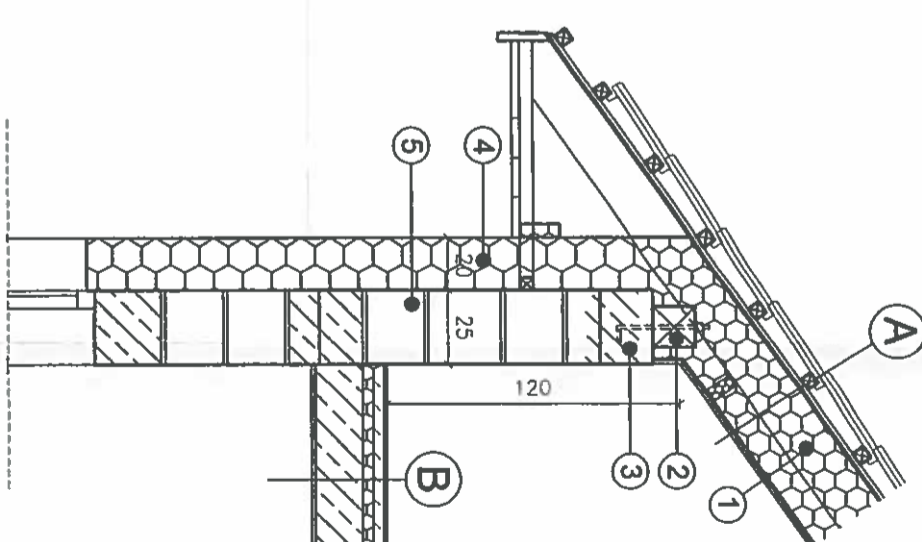

RZUT NIEAKTYWNY

- A** DUCH
- DUCHOWA CERAMIKA
- BAZALIT
- BAZALIT KONTAKT
- FOIA NIOPROSTOSCZYJUNA - WARTOSCZERA
- BAZALITOWY
- WENA LUBENSKA 3004 (20/10)
- FOIA NIOPROSTOSCZYJUNA - PIANOZALUNA
- FIBRA METALOWA
- PŁYTY EPISBAKON 12CM
- B** STROPE
- PANELE ITERWAJTA
- KOI WITKINA CEMENTOWA
- ZEPOLNA SITA
- KOI STROPNIA ALUSTROJENA
- FOIA POLEJENIOWA
- KOI PLYTA ZEPOLNA
- LITAK CEMENT - WYREBNY

1. WENA LUBENSKA 3004 (20/10)
2. LUBENKA
3. WENEC ZEJLETOWY
4. STROPNIA ALUSTROJENA 3004

MGNTNZ: KACIET MAJCIJ DEJA
upr. bud. Nr 74/81/OL
§ 4 ust. 112 § 13 ust. 1 pkt 1

UWAGA! 1. Wszystkie wyzniki i wstawki zweryfikować na miejscu. 2. Wszystkie zmiany zgodnie z projekcjami. 3. Wydruk należy czytać wraz ze specyfikacją, dyskusjami branżowymi.	DATA: _____	INDEX: _____	OPIS: ZMIANY
DOM PASJA PRACOWNIA PROJEKTOW AUTONOMICZNY BUDYNEK MIESZKALNY JEDNORODZINNY UŚCIECZNY "DOM NICEA"	INWESTOR: L.G.D. BRAMA MAZURSKIEJ KRAINY	LOKALIZACJA: DZ. 89/3 OBR. KAMIUNKA GM. NIDZICA	BRANZA: ARCHITEKTURA
PROJEKTANT: ŁUKASZ GIEŁDON	NR. UPRAWNIENI: 08/2010/DDIA MP-1660	DATA: 05-02-2020	SKALA: 1:100
NAMNA RYSUNKU: RZUT PODDASZA	PODPIS: <i>[Signature]</i>	DATA: 05-02-2020	SKALA: 1:100

mgr inż. arch. A. Sułcał
upr. bud. Nr 91/02/10/OL/MP-1660
PRACOWNIA PROJEKTOWA ŁUKASZ GIEŁDON
34-100 WĄDOWICE UL. ZATORSKA 33
TEL. 531-044015